PALLADIUM THEATRE.

啟者特字通知巴勝黏乃新設戲園坐落烏節律與東陵巴虱相對此園建設大半爲演影戲而成茲由然花里月廿二號拜四夜起每夜八點開門九點開演影戲茲有極好之劇本三四齣每夜影演以供 諸君快睹又已定舉不哇里月十八號拜三特演日戲以便童子來觀是日五點開演 各號椅位童子均收半價本園所定規則乃是各種人在園內皆得平等之權利及所設椅位電火電扇等一如現在英京之大戲園又本園位價較之他家更廉伏望 諸君勿吝小費而失此機會來觀現有之精美戲園爲禱 諸君有欲先購入場券者請赴土庫街羅敏申公司隔鄰摩直里公司採購每日由十點起售至五點止夜在勿勝士嗎沙律許公司出售每日由下午五點起至又九點止茲將價值列左

官位六椅銀十元　官位每椅一元五角
頭號位收銀一元　二號位收銀五角
三號位銀二角半

英一千九百一十四年正月十五號　總理事人力士多士謹啟

第九千七百八十五號

叻報

電報掛號 三百三十號

The "Lat Pau" Telephone 360.

Chinese Daily Newspaper.

本館在[illegible]門牌十一號

PRINTED AND PUBLISHED FOR THE PROPRIETOR BY YEAP KWEE FOON AT NO. 11 CROSS STREET, SINGAPORE.

ALHAMBRA

爵南嗎勝影戲廣告

啟者特字通知 諸君共知本班由亦不里月一號起遷往鄉屋爲戲場而仍由美芝律出入因爲本班主人急欲在于現在原址建成新屋之故現在暫用之戲場凡屬各號椅位皆設電燈電扇其路線由美芝律出入兩特別鋪填不惹泥濘當天雨時摩多車馬車手車由美芝律入直至本班大門而出美女律凡屬官位一號二號三號皆設有新到新式可開可合之交椅其餘二角半及一角之椅位亦已另換新椅利便異常 茲本班定於廿五號即本禮拜六晚起開演新戲名曰威力此戲甚久計有五權之多同演者二十二人其妙處不能督喻再此戲不過在坡開演六晚即將他適 諸君有賞奇之癖者祈早惠臨幸勿交臂失之也

官位每椅銀二元　留存位每位一元半
一號位收銀一元　二號位收銀五角
三號位收銀二角半　四號位收銀一角

英一千九百一十四年八月一號　小坡電影戲班爵南嗎勝謹啟

R. & J. HILL LIMITED, LONDON.

Purveyors to the House of Lords.　Contractors to the British Admiralty.

ESTABLISHED OVER 130 YEARS.
TOBACCO AND CIGARETETS.

英京亞呂底希有限公司之烟及烟枝經已設立一百三十年

頂上一號奧施亞匯之尾底惹烟枝每罐五十枝此種著名標頭之烟枝天下市場馳名第一 諸君若經一試則必思時常購用

此標乃是特別奧施亞匯之尾底惹烟枝每包十枝此種煙枝論其價值等級氣味并無他標可比

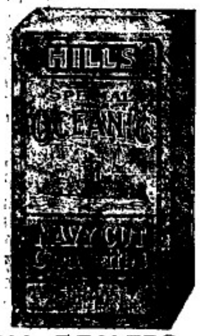

此種亞溶標之烟枝每包二十枝論其價廉等級係在市場第一

此公司煙及煙枝乃係常供上議院購用及承供英國海軍衙門而在本坡各華人商店均有發售

大英一千九百一十三年十二月一號

OBTAINABLE FROM ALL DEALERS.
H. WOLSKEL & Co. SOLE AGENTS.

新遷廣告

本號前住十八溪墘門牌四十二號現爲擴充商業起見已自本月初七日遷住本街門牌七十一號凡 光顧諸君有往來函件及各款貨物請詣七十一號門牌庶不致悞特此佈聞

中華民國三年甲寅九月初八日　陳萬成號謹啟

芳昌生油廣告

本號不惜重貲建設油絞所用之豆糊是花生豆並無雜貨豆等物故油味香而能純油質清而不濁所出豆餅亦能純粹本號之油有兩頭庄八頭庄貨真價廉 諸商盡有欲採辦油餅者請到中街祥合號內面商倘外埠 貴客有意採配可函達敝號自能依期照配無悞此佈

民國三年十一月五日　芳昌油絞主人謹啟

論說

注重實業爲弭亂之方論

自鼎革以來。盜賊滿地。亂機四伏。民不聊生。官無固志。隄防一潰。必至不可收拾。此其故固由于政治之不良。而亦由于實業之不興。實業不興。其足以致亂者有二。一則以一國之中。除仕宦以外。無可以得最優之利益。則恣舉其聰明才力。而注于此一途。其得之。則藉以恣其權勢。厚其封殖。其不得者。則謀傾覆已得者。取而代之。環伺互爭。而亂事遂無已時。一則以生利益微。除樸拙者尚能安于舊日苟简之業。餘則皆趨于分利之途。分利者日多。生利者日少。則民之生事益絀。強者流爲盜賊。弱者轉于溝壑。一有亂事。則附和者衆。而氣燄以成。故論中國之亂事。其表面固由政治之不良。而其內容則實由于實業之不興。實業苟興。則政治不良。可以文明改革。又何至亂事之紛紛乎。

欲興實業。必使人知實業之利益。優于政治。而其機必先自政府之清仕途而絕苞苴。官吏有濫用其權勢。廣營其封殖者。則重法以繩之。使人人不敢存以官爲市之見。而競趨偉偉之心。而對于實業一途。則提倡之。獎勵之。保護之。其市儈之壟斷。奸商之乾沒。官吏豪民之阻撓。則治之不遺餘力。其有學成實業者。則政府相其才地。加以任用。或貸以資本。俾得展其抱負。不至投閒而置散。如是則有資本者咸樂投資于實業之一途。有才學者。亦不至以無貲故。而等于屠龍之技。而普通之平民。咸得營實業之興。各執一技以務其生計。如是則聰明才智者。已不至盡趨于分利之一途。或爲高等之遊民。而無智者亦以得贍其生計。而安居樂業。不至萌非分之心。夫好亂者。豈人之天性哉。或則迫于不得已。或則懸其大慾望。實業興。則大慾望之目的已移。不得已之情事復泯。人亦何樂爲亂乎。彼美國自南北戰事以後。而禍亂不萌于國中者。職是故耳。

蓋一國之中。生利之人。優于分利者。其國必治。分利之人。優于生利者。其國必亂。此在專制共和之國皆然。而共和之國爲尤甚。專制之國。人尚怵于名分。且歆于虛名。故非至極敝之時。而亂不生。若共和之國。已無名分階級之可言。人人可以爲總統。人人可以操政權。但藉口于革命二字。則無事不可爲。南美共和諸國之亂。連年不已者。即以此也。故弭亂之法。必先去其積重之勢。使一國之目的。不注于政界。而注于實業。亂事乃有救平之日。至今日之世界。已由政治競爭。而爲經濟競爭。欲求立國于大地。即非弭亂實業亦不容一日緩也。

本館專電

本館接廿一號呂打由倫發來專電云頃據南美洲亞尼慈尼勞偷稱英國快艦牙剌士高現往該處修理計其艦身已洞五穴據云前日因遇德艦與其開戰之時英海軍提督加剌架因見德艦之炮甚能及遠其炮力甚強乃命牙剌士高及奧得蘭多二艦駛離戰界而牙剌士高艦尚逗炮以擊德艦惟因奉到將令遂即駛去計其艦中軍士僅有四人該艦中人又曾當戰約歷分鐘時英艦亢合有九寸徑口之炮一門已壞未幾火藥艙亦遭炸燬而加奴巴盧爲則因不甚善走之故不能赶至戰界以相策應也

同日來電云戰費借款至禮拜四日下午已集大百兆磅由是觀之則倫敦城內一地決可集至七百兆磅之多惟因政府不欲零星籌集之故僅將以下所列之數處籌商至其所定均借之款計千那打借十二兆磅新金山借十八兆磅紐絲崙借五兆二十五萬磅南非洲借七兆磅云

本館譯電

二十號英京來電云巴黎官場佈告是日戰地情形依然安靖○同日來電云巴黎信息又守昨日覓日德國步隊并未有來攻據而其炮隊亦覺得不甚劇烈惟弗蘭那等處天時甚惡兩軍皆難進至於邑里士之南則聞炮甚猛幸中車各營尚屬無甚事故而德軍則在亞俄尼猛攻三次俱經戰敗今德軍又再攻陷載文葛之一帶分其地早已殘毀不堪至東方一帶所駐之聯軍則曾進步○同日來電云俄京官場佈告奧士華剌至華沙河及戰綫內之仙多佐華至加剌父一帶激戰甚劇俄軍或攻或守主奪之勢時有不同今俄已進攻普東之險要地方并已攻下一部份最得巨炮十九門並獲炮大門俘徒數百人俄軍今又進攻牙里合之南境○同日來電云俄京海軍署報稱有俄艦一隊當前往施督多巴之際遇大德艦及勿嗇士老二艦在其距離約廿五英里之遙俄艦遇之遂即直駛而前預備與其戰鬥迫駛近八千碼之處即猝發炮擊之俄之座艦復以十二寸口徑之炮向俄戰攻擊德艦遂遭炸燬未幾即又著火當時俄艦仍復與攻不已據言俄戰艦內炸彈數次惟時德艦所開之炮已漸失其能力因倉猝遇敵措手不及之故惟將艦傍之小炮向俄艦還攻而已於是戰約十四分鐘之久而勿嗇士老已駛離戰界俄戰旋亦遁去事後戰艦點查軍士則有亡傷一員兵丁廿四名受傷餘俱無恙

法領事電

法國駐叻領事接二十號法電云巴黎官場佈告昨日德國步兵并未來攻而炮隊之攻擊力亦覺少弱惟列士務蘭東方一帶則已被水浸淹而亞俄尼一境則由我軍擊退德國來攻之軍隊三次惟德軍再陷載文葛前經毀壞之地方至於東方聯軍則已略有進步○同日來電云據俄京信稱奧士華剌河之左岸現有激戰甚爲劇烈惟勝負尚屬未分來電又云俄軍已進攻安雅陌東方之要塞○又云俄艦隊昨在黑海攻擊德艦俄戰及勿嗇士老俄戰受傷甚重

暹京電信

頃接二十暹京來電云據丹國報章所據德國自與聯國開戰以來所喪失之兵將約近一百萬人等語兵凶戰危於斯可見

COLUMB TYRES.

哥林打耶公司廣告

啟者本公司新設一寫字樓在於新
嘉坡售賣摩打車 摩托單車 及
脚踏車之樹乳輪等此輪名曰哥林
樹乳輪其工料甚爲精美且價亦相
宜 諸君有欲知其詳細者請向售
賣樹乳輪之各店及摩打車出稅處
并本公司駐紮實得力四州府 爪
亞 蘇門答臘 暹羅等處之代理
人詢問或逕來本公司寫字樓內便
可取其價單并知其一切情形望
賜玉臨不勝厚幸再本公司設在勞
民申律門牌五十一號德律風一千
五百一十號併此佈告
英一千九百一十四年四月廿三號
哥林打耶公司謹啟

THE COLUMB TYRE Co. (Far East)
51, ROBINSON ROAD. TELEPHONE 1510.
SINGAPORE.

電車有限公司告白

啟者本公司特字通知 諸君知悉茲將早晚電車來
往各段道路之時刻列下
第一段由丁律起至石叻門止 頭幫車每晨六点半
由丁律開行 六点半由石叻門開行 尾幫車每夜
十点五十分由丁律開行 十点五十四分由石叻門
開行 以上之路每六分鐘有車一輛來往 每夜十
一点半尾幫之車由石叻門開往電車公司經過惹勿
里芝律及勿勝士嘮沙律
第二段由丹戎巴葛起至牙籠止 頭幫車每晨六点
四十四分由牙籠開行 六点四十八分由丹戎巴葛
開行 尾幫車每夜十点四十四分由牙籠開行 十
點三十二分由丹戎巴葛開行 以上之路每八分鐘
有車一乘來往 每夜十一點一十六分鐘尾幫之車
由牙籠開往電車公司經過勝灣拿實得力及實籠岡
律各搭客乘坐此車欲往丹戎巴葛者可到勝灣拿實
得力下車另搭他車便得而勝灣拿實得力之電車每
夜十一點半鐘開行
第三段由丹戎巴葛起至勝灣拿實得力此 頭幫車
每晨六點半鐘由丹戎巴葛開行 六點鐘由勝灣拿
實得力開行 尾幫車每十一點五十六分由丹戎巴
葛開行 十一點三十分由勝灣拿實得力開行以上
之路每三分鐘有夜[illegible]一輛來往 每夜十二點尾幫
之車由丹戎巴葛前往電車公司經過惹勿里芝律及
勿勝士嘮沙律
第四段由禮佛酒館起至巴耶里峇止 頭幫車每晨
七點鐘由禮佛酒館開行 六點二十四分由巴耶里
峇開行 尾幫車每夜十點二十八分由禮佛酒館開
行 十一點零四分由巴耶里峇開行 以上之路每
八分鐘有車一乘來往直至夜九点零四分爲止已過
此時則每十五分鐘有車一乘來往而禮拜六日及禮拜
日此路之車每八分鐘有車一乘來往直至十一点零
四分止 此夜車由禮佛酒館開赴勝灣拿實得力乃
十点四十四分 十一点 十一点一十六分 十一
点二十四分 尾幫車每夜十一点二十四分由勝灣
拿實得力前往電車公司 諸君購買車票祇能用在
該路特此佈聞
英一千九百一十二年六月廿九號
電車有限公司謹啟

英國高路厘有限公司
超等人力車馬車輪樹膠条
商標 [illegible]

CONNOLLYS'
"4 4 4"
RUBBER TYRES.

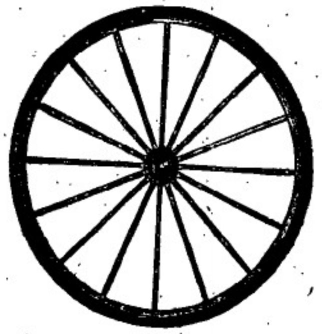

Sole Agents,
The Union Trading Company.

此車輪樹膠条本坡所沽人
力車及馬車各大商店均有
代售發行 諸君光顧
幸留意焉
新架坡總代理人 美隆洋行

身弱患病之人步履艱難

司各脫乳白鱉魚肝油能
卸去疾病之重負
體弱與疾病有如重負之累身人若無
力用腦作工則何能有發達之一日如
其兒孫身弱患病或其家人患傷風
咳嗽 肺病 血薄 皮膚 等
症彼何能有年老時快樂之希望倘其
夫人於懷孕時不得滋補之藥則何望
其能產生強壯之嬰孩幸而今有一藥
能治愈軟弱與疾病使血變濃使腦轉
強使全體健全有力
此藥爲司各脫乳白鱉魚肝油即
於近四十年中使數百萬病弱之男女
老幼同復其健康者也 (三)

SCOTT'S Emulsion
商標

然若購買無價值
之偽藥何能有效
能身體之希望須
於購買時認明封
面上漁夫負魚商
標凡無此商標者
切勿誤購爲要

諸君欲得以上
魚油之小册請
函往新嘉坡[illegible]
[illegible]有限公司領
取

英國美路有限公司
脚車
電脚車
發行

THE BEST MACHINE
The "Veloce"

THE BEST MACHINE
Sole Agents,
The Union Trading Company.
36, ROBINSON ROAD.
SINGAPORE.

本坡各名誉車店
均有代沽
新架坡總代理人美隆洋行
英一千九百一十四年正月九號

叻報附張

每日隨報附送　星期歸虛停刊

時評

勗肅政史

熒熒

肅政史之性質、一滿清時御史也、有糾彈官吏之責、以監察政治臧否、密訪貪賍有無、自非具察察之明、具秉正不阿之概者、不足以膺此、

我國吏治之壞、達于極點、其害也、則甚于盜賊、毒于蛇蝎、稍有心肝者、莫不恐而痛之恨之、至深惡痛絕而後已、今開肅政史、有仰體大總統整飭官方之意、密查各省官員私事、以除政界貪墨之風、善哉此舉、民國吏治之刷新、將惟公等是賴、

但以吾則猶有進者、夫肅政史固當然有應盡之職任、若必仰體大總統之意而後行之、是自失其性質也、是自貶其價值也、春秋誅心、吾于肅政史、不能無慷慨、勗哉肅政史、我有天職、我自盡之、遑邮其他、

叢談

瓊英

姜生衛甫字恨夫閩人也父業商僑寓實波頗有積蓄因素性柔懦時爲人侮乃決計教子讀書冀得功名藉以自衛夫人金氏早卒時科舉未廢學堂未興于是敦請宿儒至家教讀恨夫天資聰穎過目即了十三歲即通諸子百家經古試爲文健大有可觀先生甚奇之惟文氣間多激烈語似羞仕途之卑鄙醜惡而不屑爲者且含有改革之意嘗謂其父曰此子不戀將來之不成惟其立志過大似別有存意恐蹈遺物之忌惜天性生成似難化移父甚愛之乃與先生密商教以莊老之旨義思遏其心孰知恨夫胸有成竹豈能就其範圍有陝人李某曾任實權武員退職後無意仕進僑居與姜比鄰有一女曰瓊英秀美沉靜丰姿天然年與恨夫相若聞姜有名師乃投刺通款備述欲瓊英從讀意姜父正以恨夫寂寞無伴遂許之于是瓊英每日必過姜宅讀兩小無猜互相親愛一若兄妹也者瓊英心性慧有教必圖記稍長其論時事間雖有未當之句要皆切中事理先生喜謂姜父曰吾有此二弟子勝南面王多矣乃盡畢生平之學以輸二人而二人亦純心苦攻不敢稍懈先生時或擬一題令各作一篇以評優劣實則二人相將並無優劣之可分更數年二人之文愚已入奧境筆氣豪邁句法勁健不知者幾疑爲碩學通儒之作矣父令恨夫登縣應童子試初尙不願繼恐拂老父意乃負笈入場及發案竟首列時瓊英因年長避嫌已輟學世家聞恨夫名爭來論婚恨夫皆拒絕之父殊不耐因詰之始曰如瓊英者始可耳父亦笑曰若個小娘子固是美而賢但不知其父之心意何如必須煩先生一行事或得諧先生承命前往李許商之內人異日報命恨夫狂喜以爲如此女郎非我何屬衷意盼候數日音信杳然探之李姓儲婦始知夫人以二人年庚卜之巫覡謂相沖尅不能配合事遂無形消滅恨夫聞耗頓失常度飲食俱廢終日喃喃自語如醉如癡父與先生百般慰解謂天下多美婦人瓊英即不諧何愁不得如瓊英者而是時恨夫腦中心中已牢印一瓊英雖慰解而亦無效父無奈令出游海上藉以發舒懷抱少年心性本未堅定不一旬果已漸復原態　未完

特別紀載

戰事與糖業

上海商駐暹西商甘客議近作糖市情形報告茲錄之如左

自歐戰開端數月以來世界市場均受影響而本埠糖市亦極蕭滌中國口口及香港輸進之紅白糖其大宗向由爪哇而來人所共知爪哇糖產每年以五月至十二月爲最甚其輸出之期則在七月與十月之間運往中國與口口之糖均於此時作種種準備也

八月一號歐戰開幕而中國并未預期定購大宗淘爲不幸之事某國之糖甘蔗荷糖向仰給於德意志戰事以來當然中斷故致美國每噸糖價一躍而至兩磅美國糖業托辣斯欲乘此機會壟斷全局殆無疑義惟爪哇市場既開托辣斯之計諮自歸失敗近查某國某省商會報告八月中糖由爪哇輸入者約值十一萬八千八百三十磅夫歲亟無絲毫之輸入某國某省糖市爲之一鬆後此復向爪哇繳續購買爲數極夥而爪哇白糖每担自八基脫（荷幣）躍至十五基脫紅糖每担自六基五基脫躍至九基脫

爪哇糖產夫歲共計一百四十六萬噸本歲出產預算當減一成約在一百三十三萬噸左右計至九月底止所有輸出及定購各數茲特列表如左

一　輸出總數三十六萬三千噸

二　某省定購五十萬三千噸

三　印度定購十九萬七千噸

四　口口香港定購九萬一千噸

五　爪哇自定消費六萬噸

以上共計一百二十一萬四千噸本歲餘額當在十一萬六千噸左右當然均爲駐爪之中國及歐洲商家所購買後此半年之中渣華糖產陸續輸出必極忙碌運往某省者約須五十萬噸如印度所得不過二十萬噸然印度去歲由渣華輸入約七十萬噸本歲當少五十萬噸也中國去歲輸入統計如下

紅糖二百二十七萬八千四百十一担

白糖一百九十三萬六千六百十五担

上等糖二百六十三萬二千二百四十七担

以上共計六百八十四萬七千二百三十三担約而計之中國每年似當消費四十萬七千担然本歲輸入由渣華來者不及十分之一

近來本埠渣華紅糖之價每斤自一角躍至一角六分白糖自一角三分躍至二角二分其影響所至於此可想見矣

近得渣華消息據稱本歲糖產均已盡售由此時以至明年五月糖價斷無低減之望即明年糖產現經定購者已非鮮少云

由此以觀明年糖價當必高昂若中國極力設法栽種甘蔗荷藉以製糖此時正爲莫大機會凡能善爲籌備多種此項產品者必獲厚利似不待言口人已在滿州開始佈種惟爲數尙屬有限揚子江流域一帶儘可種植當無疑義用特忠告中華人士苟欲此舉有成必由中國資本家另自督率其事遣派人員聯導各處農民一面與之訂定合同約明價格來歲出產全行定購一面再行設法製造以及銷售也

請觀康強醫生如何治愈楊君之瘋濕骨痛

湖南澧州楊正茂洋貨號之主人楊壽山君瘋濕骨痛治愈之歷史楊君自述云去年春季因受潮濕致患兩腿瘋濕骨痛步履艱難臥床不安足脛踝膝時時疼痛足腕強硬幾失功用如此者數月一日偶閱韋廉士分送小冊知韋廉士大醫生紅色補丸之功用能解血毒並生新血余自思瘋濕一症亦屬血毒所致故決意試服即取一瓶服後覺腫痛頓減迨四瓶服罄瘋濕全消步履如常且胃口復原頗爲開心藥夜睡安寧余症全愈誠爲韋廉士大醫生紅色補丸之奇功也

瘋濕之因在於酸毒凝結盤踞骨節筋絡故動作痛苦異常欲治其患非清血不可舍韋廉士大醫生紅色補丸之外並無他藥俱有此等功力也且韋廉士大醫生紅色補丸不第由補血而治瘋濕骨痛且可治　血薄氣衰　胃弱不化　諸虛百損　房事無能　夜難安睡　飲食減少　以及婦科疑難　各症

韋廉士大醫生紅色補丸天下各處藥房商店均有出售或直向星架坡土庫街韋廉士醫生總藥局函購亦可　價每一瓶一元二角半　每六瓶七大元　星架坡幣　郵費在內

何以洗清面目耶

欲面目潔淨自覺清爽暢適如患大便閉結亦須洗滌潔淨於內臟也可用紅色清導丸洗滌一切污濁亦自覺清爽暢適且藥性和平自然在商店購買每瓶新加坡銀五角或直向新加坡花園角韋廉士醫生藥局購買亦可郵力在內

韋廉士紅色清導丸

PINKETTES

茲有最好機會給與　諸君因有英國所製之頂上旬蘭烏蜜酒償甚相宜　諸君宜亟試取用之勿失此機緣也

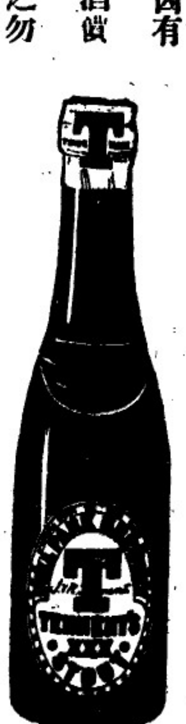

英一千九百十四年七月廿九號

牙直里有限公司謹啓

此標牛乳曾供大英君主五印度大皇帝飲品及曾
亦供英國海軍衙門兵部衙門印度事務大臣衙門應用

"Nestle and Anglo-Swiss Condensed Milk Company (London) Singapore, Penang, Kuala Lumpor, Bangkok."

MILKMAID MILK.

特字通知女人標牛乳天下銷流至大

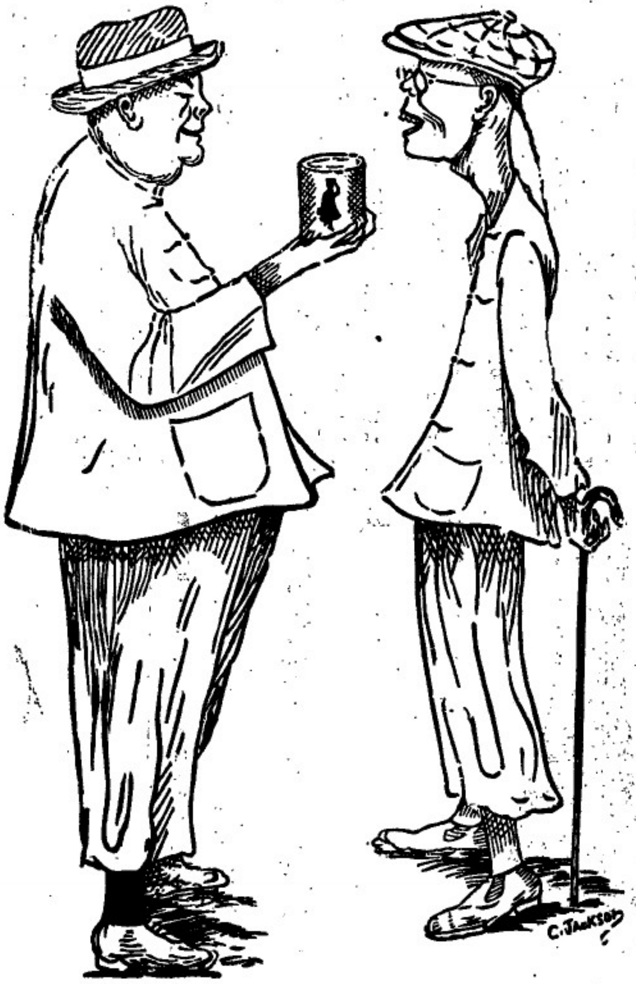

以上之圖乃是身體強壯之人向身體羸弱之人說明他得體魄有力是

令身體強壯果爾因爲于母當于幼時常將此女人標牛乳供于飲

料而至今仍飲此標之牛乳當于出外遊歷時常帶女人標之[illegible]牛乳

名曰原質之女人標牛乳因爲于知若飲此標牛乳可免患病飲水則生

病此乃最好牛之乳及其乳皮並非濾稠及醫味之牛乳而又不[illegible]料

倘若著體諸君　欲得強壯一如上圖所繪強壯之人而不作羸弱之人則

必常飲女人標之牛乳此標牛乳天下商埠均有發售而且四州府及本

坡諸家均常以此標牛乳以供醫院等處之用

英一千九百一十年七月三十一號　二

嗎根代望卽有利銀行告白

敬者本銀行創設有年茲將本行情形詳開如左　本行批准共銀本銀一百五十萬磅　收定本銀一百一十二萬五千磅　已收本銀五十六萬二千五百磅　儲備積款共有四十六萬五千磅　本銀行總寫字樓在倫敦　凡諸仕商寄本銀行之款其一年爲期者以四巴仙息算　六個月限期者以三巴仙半算　三個月限期者以三巴仙算　來往短期款則以二巴仙按日計算　凡關銀行事務之生意本銀行均可承辦　諸君光顧請移　玉趾臨商面便妥

大英一千九百零九年亦不里月十六號

嗎根代有利銀行駐叻總理人兄卜士嗎臘　啟

諸君若行路一日則腳腫甚痛及甚苦此等危險係因腳腫致能致疾　諸君詳閱下列醫施力閣君之言　予染腳腫症已歷兩年之久醫生及各項藥品治之不愈　當時予已延埠上醫生四位調治矣　劫予用 (Lindle's Oriental Balm) 烈縣多敬奧連打嗎卷　不久便獲全愈　烈多敬奧連打嗎卷　乃是速愈之藥及治外症之第一良藥有如傷損　腳風等症　此藥每樽一盧單　各處藥店均有發售

西一千九百一十二年九月九號　一三　回

朱有蘭名茶廣告

本號親自督製包種名茶質美味香甚合衛生且取價克己刻已擺經運到　諸商賜顧祈即惠臨茲將各種名茶臚列於後

二兩一百六十四包鹿嘜包種茶　二兩庄一百六十包鳳嘜針茶　一百斤散庄項舊清遠茶　四兩一百六十包項舊清遠茶　八兩庄一百六十包六安茶骨　八兩一百包項舊清遠茶

民國三年元月六日　朱有蘭謹啟

敬者特字通知此標麵線及線粉乃最上等之物向來未有如此精線其味甚香及級居最上　諸君有欲身體康強者須食此標麵線及良粉爲要凡各號買疏頭之大間行店皆有出沽

英一千九百一十三年二月廿五號

麵線

線粉

總批發處日本大阪東京藤澤樟腦本舖

香晶者香水之原料也採百花之精英加百練之精製凝脂滴膩結成香晶其香氣之襲人比蘭麝而獨擅丹桂而尤佳香氣馥郁經久不散沾儲衣袂香遠發清若夫風動珠簾則時飄闌麝撲人眉宇亦還惹芳芬非祇合乎衛生以辟途中之不潔行人樂公之迎風駐足領累其香晶之特品矣本品出世以來淑女縉人爭購用者不知凡幾倘賞客光顧試用便知此品高尚仝美經濟特質也

英一千九百一十四年五月六號　四

代售處小坡大馬路門牌四百六十四號
日本賣藥有限公司

The Asiatic Petroleum Co. (Straits Settlements), Ltd.

龍標　十字標　鯉標

敬者特字通知本公司所售第一嘜名上品土油　燈油蠟燭及第一嘜名蠟申油　諸君有欲採購者請赴下列之店號均有寄沽

禧勿里芝律門牌二百四十六號振興

吳芝律門牌三百零三號怡興

沙九孖律門牌二十三號振光

吳芝律門牌三十號恒豐成

諭旁所印之圖乃係本公司商標此佈

英一千九百一十二年十二月十二號

衣沙直土油有限公司謹啟

皇冠標　日出標　燈標

要聞

贛省金融現狀紀

▲總商會電　北京農商部財政部幣制局鈞鑒贛省金融萬分窘迫前經整理取消市鈔倘無現款維持倏全信用立見危機前聞中央允發現款五十萬元流通券二百萬元懇速交胡監理官(思培)運贛以安衆心而通市面情迫呼籲伏乞鑒原南昌商務總會寒印

▲巡按使電　江西戚巡按使頃接民國銀行總理傅國俊詳稱據漢口分銀行電稱被漢口復裕祥錢莊倒閉欠款項甚鉅以致周轉不靈本行即派科長吳直爍赴漢清理茲得該科長函復查得該莊股東現充立興洋行買辦陳羲山暨九江裕興永錢莊先後倒閉共實欠銀三萬三千五百四十餘兩如何核辦請示遵行旋由戚巡按使致電武昌巡按使云據駐漢民國分銀行詳稱被漢口復裕祥號倒欠三萬餘金業經該行將串弊倒欠之胡漢臣暨漢行管業長尚逵齋送夏口管押案係虧欠公欵與尋常訴訟不同擬懇轉飭夏口縣從嚴追繳并屬移審至復裕祥股東陳羲山係漢口立興洋行買辦匿居法租界保英里前懇照會法領事將陳羲山交案一併迅追除飭該分行赴崇贛縣訴外務新鼎力維持云云

南京要聞片片

▲仁源公典虧欵案　甯垣李府巷仁源典爲合肥李耕所開自去歲兵變時被搶一空迄未開市聞該典虧欠前財政司公欵不下數萬金屢經省公署催繳置之不聞於是訴由地方審判廳依法判決而李耕以公欵固應清償而典中被搶盡淨全是國家之兵今旣將案公欵則典中損失亦應由公家賠償云云齊使頃又委員赴高等審判廳起訴矣

▲海關考建築勘議　金陵自開埠通商以來已十有三載所有金陵關署早經勘定地點惟因建築經費難籌以致迄未建設歷年辦公之處遷移無定自去歲兵亂時下關所有房屋全付一炬於是金陵關遂暫假央英商公司房屋爲辦公之處終非久計日來經稅務司麻振君與監督馮君一再磋商擬請齊使迅籌的欵或在關稅項下酌撥經費實行建築云

▲師範學校運動會　門簾橋省立第四師範學校於二十五日在本校開第一次運動會是日天陰微雨男女賓往參觀者甚多省立法政學校工業學校警察學校女子第一師範學校等均整隊而來午前所試驗技以跑隔競走單桿對拳刀棍等爲最出色

承實得力三州府臬堂於一千九百一十四年第四百三十號案內所出之令爲印度一千八百八十六年之託產律井爲義安公司事特示通知不論何人若欲求爲後列諸人之例定代表者須於一千九百一十四年利心末八號以前將其要求之理由通知新加坡按察司經歷此佈茲將各人之名列明于下　林捷喜　沈亞奇　袁茂春　劉東喜此四人前者皆在新加坡居住

英一千九百一十四年怒民末月六號　按察司經歷示

此酒乃正庄各力萬蘭池酒乃天下著名之品諸君採買幸祈細辨

英一千九百十四年七月廿九號

牙直里有限公司謹啓

若論緞波打酒　諸君必須購用全狗標者若無此標即非波打正庄之品此庄乃天下頂上之烏蜜酒據醫員謂此等烏蜜於人身體最屬相宜也

ROBERT PORTER & Co. L.

BULL DOG GUINNESS

ALWAYS IN PRIME CONDITION

ROBERT PORTER & Co. L.

全狗標

英一千九百十四年七月廿九號

牙直里有限公司謹啓

諸君若患腹痛症而欲求速愈須飲(嘿兀烈卑巴民九宝)藥水數滴因爲此藥醫治腹痛之症大有奇功伏望諸君常存此藥一樽在手家內各處藥房及雜貨店均有發售每樽價銀八角

英一千九百一十三年十ㄅ九號　七

山得爾彌地

此山得爾彌地藥丸爲治五淋二濁最見捷效之藥蓋如照法服之無論久新輕重痛而且腫只須兩日痛除腫退濁止淋通再服五天一共七日定可除根保無復發故泰西各國諸醫無不謂之濁淋聖藥中國通商各口一總藥房亦無不樂爲代售以愈沉疴惟　賜顧者須知此藥惟法國彌地一家所製方秘不傳名馳天下故於每丸藥上有印㊞記者庶非假冒至其服法初服每點鐘一丸至兩晝夜盡若不間斷無不淋通濁止腫退痛除如是每天再服四丸至滿七日定可除根永不復發但於服藥之日必須靜養毋使勞動忌食性熱之物更忌房事

Chinca-sanghai

Sole Agent, Cheong Chee Koon. 7-A Prince Street.

勃連實得力門牌七號寄丫　全福經售人鍾志昆

英一千九百一十三年四月十八號

英峇詩烟枝

諸君切勿忘却英峇詩烟枝罐內有一小票其票有紅色者亦有藍色者紅色之票積至二十張或藍色之票積至四十張即送至實得力英美烟公司寫字樓內可以換得頂上好之琥珀烟嘴一枝切記切記

每罐價銀二角半及五角

每罐計廿五枝及五十枝

願諸君時時記念此烟枝井常購英峇詩之烟枝欵食此欵

大英一千九百一十四年十月廿一號

英美烟枝有限公司謹啓

新式土油爐出售廣告

New Perfection
WICK BLUE FLAME
Oil Cook-stove

敢啓者特字通知本公司製有新式風爐此爐無煙及味臭爐係用土油燃燒製成五種式樣乃係一心二心三心四心此乃特別製造其法極善本公司望諸君玉臨下列用沽之行號察看便悉其詳

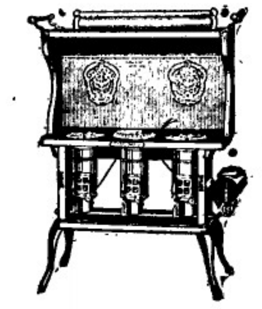

英一千九百一十三年十一月廿二號

烏節律　柔連佛洽格花尾渣公司

蛇直巢律實得力西哥及摩多公司　啓

鸚鵡註冊商標
返老還童
育亨賓固本片

◆此藥片如有欺言無育亨賓質願補港銀一千大元正◆

夫陽痿腎虧軟弱之症皆由眞元耗傷此乃男子之通病也因受病者不得良方騙壼者又無妙藥所以陳陳相因除燥烈之品均無秘訣貽害世誤人誠非淺鮮蓋男女婚姻伊始身體強壯陰陽和洽琴瑟調和此老少種子之所由來也

◉若先天不足後天虧損或以勞事過勞腎精耗竭以至神昏眼倦腰痠腿軟舉步艱辛患斯症者以爲醫藥效罔極首間天今有鸚鵡牌子正育亨賓固本片服之最爲靈驗此藥片用育亨賓樹皮製煉成精其育亨賓性質人所共知再合以貴重藥品化學泡製性極和平且無燥熱猛烈之弊有返老還童之功與別家所售無育亨賓質者不同如君不信請一試之

此片專治陽痿腎虧將廢及一切虛弱等症最爲靈驗服之能馬精神延年廣嗣無論皓首老人青年弱體連服三天定必元陽充足活潑生機操劵可待無論何種補品均未有此藥之功效實係得之靈丹萬家之寶彼語云贊天地之化育易曰精固足以幹事惟此育亨賓　爲謂予不信請嘗試之經驗者所贈保證書多不勝載總以邇來人乃能道其詳　◉服法每日兩次每次服二片飯後用茶送下連服三天定見奇效從此根本堅固自能任意歡樂可保一生強健

注意　近有亂玉之碔砆私心射利以亂僞眞凡欲購正育亨賓固本片者請認明瓶外有鸚鵡商標方是眞貨如無便假冒賜顧諸君留意辨明不至再受奸商欺害也

每筒一元五角　每打十伍元　批發特別相宜

分售處　荷蘭泗水吧城三昌西藥公司發售　吉隆坡蕃藤街利華商店　暹羅觀音亭口中法藥房

南洋總代理　石叻怡保吡能會豐商店

總發行香港永樂街肆拾壹號瑞昌西藥行啓

香港大馬路　中外知名
楊耀宗醫花柳丸藥
中西妙藥　存心監製　新毒舊毒　藥到速除　輕重各症　逢醫必愈

搜毒丸　此八寶搜毒丸中外馳名百發百中良藥專治梅疔芒菓限四日包愈重症各見功解毒速愈如神墜毒爛腳骨痛痔瘡還年近日痛腫腐爛花柳各症藥到立效逢毒必解逢症必愈此丸上等藥料煉成並無辛苦瀉墜之弊每樽五服價銀二元

白濁丸　此丸藥到毒解立止花柳受毒黃白濁症痾尿口痛龜頭紅腫內裏損傷痾尿時則痛內有精出酒濕熱毒滑精沙淋血淋五淋等症輕者一樽重症兩樽毒清止濁百發百中妙藥多服弱解正氣諸毒立除保無變症之患兩服壹樽銀六毫

骨痛水　本堂花柳骨痛攪毒藥水中外無二專治花柳還年近日毒入筋骨疼痛寸步難移或週身上中下手足各部位見痛或滑或腫酸軟除毒未淸等症藥到立刻見功逢痛止逢腫消逢毒必解逢症包愈眞係神藥也一樽運服六日價銀二員半

固精丸　此丸專理腎氣血壯陽固本衞生第一藥品主治白濁久流精濁糊口夜夢遺洩腎虧子嗣難滑精淫精婦人經期不調長白帶流男女諸虛百病請嘗試之以效極速久流白濁五日全愈卅粒價銀一圓

解毒正氣藥膠　本堂藥膠用龜芪熬膠加以三拾餘味妙藥合煉而成不寒不燥不熱不瀉男女可服藥性和平扶元解毒並專治花柳新毒輕重各症及無論酒濕熱毒胎毒痢等毒未淸者服後立愈每料一員

不憂丸　專治花柳初起各毒及宿娼防毒預早食此丸一二服逢毒立解保愈腸瘡血熱痔漏腸風下血小便見痛痢胎毒酒濕時毒等症此丸解毒得法正氣妙藥每樽兩服銀六毫

珠珀膏　此膏回修整爛肉拔毒生肌止痛第一妙藥治瘰癧瘡科梅疔芒果爛腳爛肉湯火損傷外科諸般各症藥到自然全愈良藥店家自此膏可保無損爛平安每兩七毫五錢庄三毫半

埋口散　此散中西妙藥監製化腐拔毒生肌第一藥也專治瘰癧瘡瘍梅疔芒菓魚口便毒爛腳爛肉外科花柳各症皆合逢損爛立刻埋口妙藥每樽定價五毛

除毒水　花柳各科各症萬應除毒藥水中西藥料化製無名腫毒痛腫腐爛痕癢大小爛症每樽二毫專治瘰癧瘡科頸癧外梅痔疔芒菓疥癩胎毒每樽定價二毛

洗毒塊　此藥塊專洗浸治外科花柳各症良藥癧瘡菓魚爛梅疔芒口壁毒爛腳痔症小兒胎毒諸般各症痛腫腐爛痕癢等症俱是洗用逢腫浸用藥到毒散症愈每塊弍毫

天下第一癬藥　此癬藥不論遠年近日牛皮癬對面癬金錢癬飛痒紅雲血癬陰陽乾濕癬癬症太多本堂癬藥不論諸般惡毒癬癬症藥到見功限日包愈經驗多年妙藥有癬者請試之每樽價銀弍毫

分售處　坝羅北塞街會豐商店　泗水陳地安街三昌公司　吧城小南門口三昌公司　吉隆坡蕃藤街利華商店　暹羅觀音亭口中法藥房

香港楊耀宗識啓

甲寅年八月十七日

石叻庇能會豐商店總代理

福玉大藥行
固本補腎汁

此汁能壯腎培元能強腎固本能補先天後天之不足能使左腰右腎之靈活能復已散之元陽能生欲絕之真陰有病者能使之無病無子者能使之有子能使水火能相濟而挽色慾之相殘而振老年之痿敗誠普救眾生之妙藥也

腎元虧損　腎部勞傷　腎虛氣喘　腎冷精流
腎虧腿軟　腎弱腰痠　腎傷陽痿　腎寒液薄
腎燥精干　腎枯無子　腎家各病　悉為主治

每瓶銀壹元五毫　每打銀拾五元

分售處　各埠各藥房均有代售
泗水三昌公司　吉隆坡利華商店
吧城三昌公司　坝羅埠會豐商店

甲寅年八月十七日

石叻庇能會豐商店總代理

福至大藥行
白濁消淋丸

此丸能消解白濁培益元氣無論新起久患依時服食兩日之內痛除腫退濁止淋消解惡毒而扶元神是誠二濁五淋之聖藥也

流出白濁　必有微毒
解毒除淋　神效極速
白濁既好　培補宜早
去毒生精　此丸至寶

每大瓶銀一元五毫
每小瓶銀八毫

福建

高審長榜示承審員 △日前高等審判廳廳長陳經出一榜示請本廳補試各承審員業經牌示并於去月十八日面試在案茲經本廳長逐一評定甲乙計平均滿六十分以上者共二名補行第一次面試及格者一名除分詳備案并另行領給憑照聽候錄用外合行榜示爲此仰後開各承審員一體知照須至榜示者計開林善璋（六十三分）黃桂元（六十分）補行面試劉孟芷六十二

鄭檢官奔喪旋里 △劉任福建高等廳刑庭推事官調任閩侯地方檢察廳檢察官現任廣州地方檢察官鄭中砥君忽於日前由粵逕閩奮係聞丁母憂匍匐奔喪旋里先是本年六月間鄭某調任廣州以親多病遲遲不欲行廿日此公事也爾其勿曠乃職遂行不三月而心驚汗流鄭母耗至矣當鄭榮行之日鄭母已入膏肓勉子成名故以康泰諭之去月十八日（舊歷八月廿九日）鄭其受弔之期法界人士畢集見其哀戚讓訓莫不仰頌高風云

鹽運使整飭緝從 △海濱護網本屬水警範圍而鹽埠附區或亦歸巡緝統轄閩鹽政處巡緝員陳雲在連江縣勒索看網經費被該邑漁戶鄭泰仁等指控於巡按使公署請行嚴重處分以維漁業等情當經移請鹽運使查覆核辦劉鹽運使接移之後以行政官長機關內已給厚薪自不容私索蠹法除咨覆巡按使察核外即行整飭懲儆云

郭則雲充長銓敘局矣 △中央政府政事堂銓敘局長張珍午君日來大總統命令任奉天巡按使後其補充之人前有意度林宗孟著者之說茲得確信已經任命郭則雲接長該局業於日前發表矣查郭君亦閩產之政治家也想必克修厥成爲榕垣生色焉

廖知事送部備詢 △查尤溪縣知事廖鈞君於吏治上尙屬才幹正明上峰力保免試知事已經邀准昨因有部文徵召赴京詢試遂由巡按使諭告知照并委令分發知事胡子明君前往接代遺缺焉

好勇鬪狠 △廈門兩戶部鐵爐埕有甲乙二人同是排擽置貿容屋雜物有二十三號門有一衣服搭樣之人手持小盆不知貯藏何物欲賣於甲甲心貪其利又欲以賤價向買其人不肯復求售於乙乙値稍厚遂賣之甲恨其一注好貨當面搶去遂相口角至於揮拳路人勸解不息各打得鮮血涔涔方始盡興旋乙奔告該處地保將甲推斥稱將具稟控告遂倖倖而去云

負約推逃 △晉江北門外滸脚某鄉某甲贅於某鄉某乙之女某乙因無子故將此女招贅以續宗祀經已兩年之久某甲覺將某乙之女及家具盡行席捲入城貿居楊衙埕目下某乙查知擬將呈控復有公親出爲調處如何了結尙未可知但某甲旣許人承嗣乃竟負約并席捲而去天良泯沒未免太甚矣

豆價日跌 △廈門函閩兩協昨日接到牛莊來電得悉最近豆價日跌蓋因歐洲撤戰洋運頓停之故前生豆一担廈市須五圓餘現已降至三元左右兩已云

是何爲者 △廈門前晚夕陽寮天仙戲園演唱座爲之滿有一坤旦金蘭春眉飛色舞最爲台下一般政客所注目而警界某署員某高等偵探員爲尤甚正在雙目灼灼神奪魂銷之際突有警廳派到身穿制服之長警多名高持燈籠擁入座間陡向該警員二人前怨忽數語導之而去某警員出時猶見施施態度而某偵探則形色倉皇覓非當協顧曲之面孔而其內容則未能盡悉焉

廣東

警察能事 △城內舊南海縣街廿四號門牌張某之妻陳氏邇因伊夫前往順德縣某軍營充當教練員久不回來不甘獨守孤帷竟與該段警察謝頌雲有染密約偷歡已非朝夕以致坊人嘖嘖煩言事爲該管三區長偵悉立派長警前往搜查果以獲匿於內乃即執之併運同該淫婦帶回區署以憑訊明究辦云

賊鋒可畏 △高明三洲海口石巖頭素稱僻險附近土匪多以此爲逃避藪併在該處蓋搭大棚廠專以勒收魚萊桑蔗等物之小艇行水稍有拒抗即遭凌辱久成地方隱患近日各艇不堪其擾特公儕合如縱此地一律附拖來往高明省城之三洲輪拖以冀暫避其鋒詎匪徒竟知而覺遂怒三洲輪拖爾其胆敢包庇昨遂糾集百數十人狙伏於是處兩岸迨三洲輪拖經此被其亂槍轟擊併喝令停輪交涉是時彈如雨下該輪祇得開足馬力駛過始獲脫險翌日匪復投函該渡危詞恫嚇噫盜賊猖獗如此地方官如尙充耳不聞勿謂一星之火不能成燎原也

墨西哥受難之華僑 △威嗎埠僑商莫煒堂來函云茂利輪船公司乃傳載華人前往墨西哥國者也茲有一船名孖利載有搭客數百人於新歷七月下旬行抵民成李右埠（此是墨國水埠）各客俱未登岸殆至八月下旬更有一船名墨西哥久載來搭客數百名同至此處灣泊今經一月有餘均不能登岸按民成李右埠與威嗎埠相距三晝夜水程凡屬華船來墨向例在此處停泊十天俟各客登岸然後勤前往威嗎埠向無阻止不料今年六七月間此兩埠俱被革黨佔領稱稱苛待不准外人入境現該公司代理人已呈稟中國駐墨公使與其政府交涉未悉如何解決耳如果判不得直則將原船駛回香港而已哀我華人無往而不爲外人所歧視斯可爲痛心疾首者也國權不振其奈之何出外之難如此况有等無知之輩懸空而來無親屬照應當此墨國兩黨互爭荊棘遍地欲至被埠或因車路梗塞或在兩黨交界之中無由直達斯時盤空如洗借貸無門至於乞食其流離孤苦莫可名言此弟所目覩者也故特敬告各同胞知之必俟墨國統一以後各處平靖須有親屬倚靠方可前來不然必至自尋苦惱後悔莫及矣懇祈登諸報端是所厚望云

廣九路援助機車辦法 △廣九鐵路車務處規定援助機車辦法車務司員凡遇行車機頭損壞不能行駛當用援助機車即照右列辦法辦理以期迅速一凡在大沙頭至唐美段內如遇機車損壞該援助機車應由大沙頭出發一凡在唐美至樟木頭段內如遇機車損壞該援助機車應由石龍出發一凡在樟木至深圳段內如遇機車損壞該援助機車應由深圳出發

搜獲報帶去兩人 △某日上午約十一點半鐘京警司偵同偵探寵辦修路雲西探黃飛新渠及香港十六號百十三號西探與華探長侯亨華探葉樹爾賈鉅等約十二人到弓弦巷廿三號三樓與報復查約一點鐘之久後帶去兩人一黃耀文東莞人 二黃婵俠現均留於中央補房聽候上司核辦或解出境聞港官以該報事前所派出之傳單有某處亂黨起事係不合例云京警司等雖與報後隨到荷李活道人報亦查獲斤時因該報日前所派出之傳單謂省城燕塘炸彈發現之事亦不合例惟該報答已更正云

飭禁香港眞報入口 △巡按使飭以檢閱香港眞報論說悖妄紀載事項讕多揑造煽惑人心如惠州土匪滋事當時不過一二百人旋由陸督辦剿平該報載該處革黨數千人起事軍紀嚴肅官軍爲其所敗等語其爲亂黨機關概爾有信已令各海關監督及郵政督理處禁止該報入口

自由惡果 △桂洲胡王氏 即私娼桂洲三）自由離之流化年華四六貌頗娟好性淫蕩冶其夫胡秱儕往暹經營數年不返置床人于不顧殖民地久已荒蕪氏小姑獨處不慣無郎乃與小叔敦和有染我我卿卿春風不知幾度矣現敦和乃爵之來省四出覓淫將其夜度之資以供日中揮霍詎料警察取締私娼日益森嚴王氏幾乎無地藏身日用不敷敦和乃僉趨不艮羈之于東堤超然歎館以送迎爲生涯噫此亦誤會自由之惡果一般自由離可爲前車鑑矣

憲示

大英欽命新嘉坡轄以便司 爲招人投票事照得本坡國家現欲招人入票承供船政司署人員之食物係由西一千九百一十五年然花里月一號起以一年爲滿期爲此示仰商民人等一體知悉汝等有欲承供者其票當于西一千九百一十四年十一月廿三號禮拜一即華十月初七日中午以前投交船政司署以憑選擇如欲領取票簡可赴船政司署取附凡投票者票外必須寫明投交該署承供此等食物字樣而交票之時須將所供食物之辦貨在玻璃罇內封固一并交出又須交壓票銀一百員若不取中其票即將壓票銀交回倘已取中其票則旣將合約畫押便將壓票銀交回至於棄取之權任由國家裁奪各宜遵照愼毋觀望切切特示

大英一千九百一十四年十月廿二號　示

工部局改換街名預告

特此通知茲於一千九百一十四年將來月三十一號經本工部局員會同議定將以下所列各街名於一千九百一十五年然花里月一號起一律改換施行茲將各街之原名及新改之名刊列左方備覽 計開

一由振瑞律起至眞珠山律止原名黃芳林巷現改吳實得力
二由合洛律起至章芳林局吉止原名黃芳林巷現改干眠碧
三合洛律及金聲律原名黃芳林局吉現改干眠才鄰
四勿基及葡牙申律原名芳林基現改勿基
五由起勿里芝律起至萬蘇實得力止原名眠萬現改高兩模萬
六由明勸律起至合洛律止原名黃芳生律現改太平律
七由明勸律起至合洛律止原名章壬豪實得力現改加里吉打律
八由金聲律直去至附近黃芳林巷止原名章壬慶實得力現改千眠亞里
九由金聲律直去至附近章芳林局吉止原名章壬全實得力現改千眠實得力
十由黑若局厘律直去至附近兒當山止原名黃某律現改上海律

大英一千九百一十四年八月十五號
新嘉坡工部局理事人韓儿剌士承命謹啟

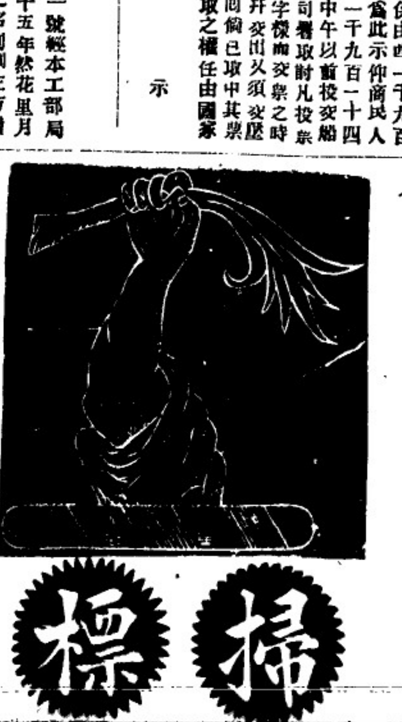

一粒星

三粒星

五粒星

一若好飲之人卽須購用此等萬圖池酒因其味旣佳爽價値相宜
二若平常人家則購飲此種酒爲適用因酒味旣醇價值不貴蓋此乃最相宜之品也
三如係富人則必專最上等之各力萬圖池酒故其如購此等之酒飲之

英一千九百十四年七月廿九號
牙直里有限公司謹啟

何蘭乃英國所製之白蜜酒天下銷行甚暢　諸君有倘未經試飲者祈早購之方知此酒之妙他人不能有此英國美酒復有此等廉價買出者倘能試飲一次以後卽常欲用之矣

英一千九百十四年七月廿九號

牙直里有限公司謹啓

選電

○北京電 浙呈報十九日獲亂黨僞團長王文榻於登龍橋稱奉僞浙督何爾賡命二十日起事昱日正法

○北京電 海軍部員爲學生事必呈晟謂學生微犯學規雖應重懲但不應以此等重罪科之且此係本部第一次特開軍法審判並未直接訊問被告祇令軍官一員令辦勞聽多數人看見軍法司長以手頭招事務官陳應濂私謂一切此等違法審判不足折服人心應再審等語總長批既據參事等所詳各節應著軍法司再行詳加訊究無枉無縱以重軍法而昭平允並仰參事等列席旁聽用示信讞然至今未再審

○南京電 海軍總長劉冠雄今日由津浦路抵甯薦吏士玥昨日來寧閱調查蘇省財政

○北京電 前傳游歷中國之某國巨商已抵北京

○北京電 袁總統已將參政院會議期展長兩月

○杭州電 浙江募集內國公債已達五十萬元昨由朱將軍層使電達財政部

○北京電 肅政史昨日決議仰體大總統整飭官方之意密查各省官員私事舉劾之以除政界貪墨之風

京省

中國原來不窮 ●美科學家鏡伯森昨在北京與丁義華晉中國爲天下第一多煤之國美國每年出產之煤得價十四萬萬元若中國設法開採每年較美國多四倍較俄國多十一倍較英多二十倍較日本多四十倍即此項以備中國全國練兵造路各種經費綽綽有餘何必借貸度日可惜中國政府既無力舉辦而民間欲開辦又多方留難猶之金銀滿貯鐵櫃日向人求乞吾人百思而不得其所以然之原故云

鄂造幣廠查弊之結果 ●武昌造幣分廠鑄造銅元舞弊經財政部委天津造幣總廠監督吳鼎昌來鄂查辦旋又派該部僉事蔡康前來會查案已廉得內中真相如鄒真追究須令廠長文定祥賠繳短欵三十三萬餘元係吳蔡二君以銅料火耗雖浮報太多而核算會計收支各消冊尚無侵吞顯弊爰爲電求財政部只將印花搖洗兩所員司一概撤差該廠長則記過一次以儆失察並由部委任李熾昌爲該廠總稽查管理全廠事務前傳委李錫岳爲廠長之說案已打消聞搖洗所員司邱鎮東等以舞弊情由出於印花廠與搖洗廠無涉實之全廠莫不盡知今無故被累撤差於理似有未合當廠長質問該廠長云此中事實久已深知舞弊實係考工巡查失察汝亦爲得而知但同廠辦事故難免牽連邱等答云牽連撤差亦事實上應有之事何以不牽連於春辦較準各所而獨牽連於搖洗廠長云此乃監督之意暫受委屈事後自有區別旋每人贈送薪水一月准許以川資紅利該員等始無異詞

本坡

搶案展訊 ◉孟加里人加林賓亞巴實籠岡律門牌廿二號昨日下午三點半鐘來坡購物行至半途被同籍人鴨羅耶兒搶去紙幣及銀三元即赴捕房報案請緝嗣由四百七十七號差至實籠岡律門牌二百四十四號拘獲鴨羅耶兒逮案催搜其身畔並無紙幣及銀存在渴今午由府過堂展三十號再訊

賭案兩誌 ◉拜六晚九點半鐘英總差率差多名前往巴西律某號門牌拘獲聚賭之閩人十九名逮案今午府堂待訊◉又閩施排埔捕房總差昨夜一點餘鐘率差多名前往柏律門牌三十號拘獲聚賭之閩人六名席面銀四角一占併送於案今午二堂訊畢判每罰鍰二元否則收禁五天

撞車傷人 ◉昨早有四十九號電車由實籠岡律落坡與由坡上實籠岡律之十號電車相撞致撞傷華人朱素儒之頭顱血流如注當由七百三十四號巡差將四十九號電車之司機爪亞人膠兵拘送於案送傷者入醫院施治今午二堂提該爪亞人略訊着保五十元展三十號再鞫

偽煙羅罰 ◉孟加里人勝棕林及勝荷二人拜六下午五點半鐘手携僞煙片十五包路經某街被一百五十三號巡差見拘於案今午府訊畢判每罰鍰二十五元否則收禁六禮拜

同類相殘 ◉今早八點餘鐘新巴虱街有一年約四十許之潮人與一年約三十許之同籍人不知因何以致用武四十許之潮人則手持短刀向三十許之同籍人亂刺旋被該人將他身緊抱手奪其刀於是二人互相緊纏滾仆於地後爲警察三名聞聲趕至將二人拘送於案傷者則轉入醫院施治

失足跌斃 ◉昨日有某吉寧人在新澳操工偶因立足不牢墜於澳底致受重傷嗣由同伴保車舁赴捕房報聞轉送入醫院調治詎入院未幾即已斃命矣

捐冊照登 ◉英儲救濟捐第十二次捐欵開列

士寄廉宜我先生一百五十元 華力先生一百元 得利先生一十元 隱名氏(全皺盪歸英京)二十五元 隱名氏二十五元 隱名氏(第一次)廿五元 幸達士先生五十元 森麻威先生五百元 士榮得勞先生(每月一次第二次)二十五元 大東人壽保險有限公司(內有五百元撥充本坡救濟之用)一千五百元 大東人壽保險有限公司總局眾辦事人捐欵開列 化先生五百元 立巴先生一百一十元 鐸士先生一百元 亞柔先生七十五元 飛喇先生五十元 宋進英先生五十元 柯長照先生二十五元 魏兩耀先生二十五元 林成發先生二十四元 林天和先生一十六元 林福成先生一十六元 陳清裕先生一十五元 林金旋先生一十三元 蔡水源先生一十三元 宋進裕先生一十一元 薛天仁先生一十一元 陳朝蓮先生一十元 陳石貧先生一十元 余安成先生一十元 陳石照先生九元 陳忠傑先生八元 薛金鑑先生七元 陳天英先生六元 張滑貸先生六元 賀鴻才先生六元 陳清輕先生五元 加提利臣先生一十元 局闆先生(每月一次全皺盪歸英京救濟之用)一十元 賀得力華人商務行(第二次)一百二十六元 留客頓先生(第一次)五十元 監獄眾辦事人演唱所得者三百四十五元四角 前月一十六號青年會演唱所得者二百六十六元 丕獨先生(每月一次)一十元 泥臣先生二十五元 毀哥搓先生一百元 非土牙利路先生五十元 賀利臣先生(每月一次)一十元 施排玻醫院眾工人七十一元一角 意臣先生一十元 盧化士先生四元 怒路及尾卑亞律師處各書記員七十三元五角 巴堅士先生一百元 未完

冬季大會廣告

本年十一月廿六號即陰曆十月初十日爲本會冬季大會鑑之期凡我國會同人務於是日下午二句鐘務臨本會集議會中應辦要務案關大會切新執事務冗前來幸勿 客玉是爲至禱特此通告即希 公鑑

民國三年十一月廿三號 新嘉坡中華商務總會謹佈 川

大園坵出賤

○啟者茲有大園地一坵欲招人承賤其賤期係訂三年之久此地共大三百三十希葛中有二百二十希葛巳種有樹乳共種期乃五年四年及三年之久內有八千株現已出乳可供採取若能將此園坵整理以及刈除蔓草即可以抵租貸如有欲悉此中詳細情形者可到本館面詢便知一切特此佈告

英一千九百一十四年十一月廿三號 本館謹啟 l

蘇六甲賑濟廣肇水災捐芳名列左

張文軒捐銀一百元 曾江水捐銀五十元 沈永萬安捐二十元
振號棧捐銀二十元 譚松祐捐銀二十元 新長春捐銀十五元
義成號捐銀十五元 曾萬昌捐銀十五元
以上八名共捐銀二百五十五元
豐益號捐銀一十元 長振興捐銀一十元 吳慶豐捐銀一十元
恒豐號捐銀一十元 廣和生捐銀一十元 探成號捐銀一十元
怡成號捐銀一十元 生隆興捐銀一十元 同益棧捐銀一十元
益裕隆捐銀一十元 振安號捐銀一十元 生昌號捐銀一十元
和珍號捐銀一十元 錦綸七記捐一十元 廣祥利捐銀一十元
新悅心捐銀一十元 以上十六名各捐銀十元共一百六十元
陳同發 福源號 陳金館 和成發 東益興 豐源棧
孟功成 振華號 益和安 新興裕 彌生益 南同號
和順興 永福堂 美利號 邱益興 泉泰公司 永盛興
發興號 泉興棧 廣恒盛 生和號 廣安祥 悅來號
李南興 捷裕豐 元發號 新裕興 華漢藥房 陳贊昭
萬順號 林武院 義和號 萬茂號 林長隆 仁發號
源成號 萬通號 萬豐富 萬榮號 萬吉堂 新興號
新興棧 怡隆號 瓊南昌 華群公司 裕隆藥房 廣順隆
德興棧 熙盛公司 螢月樓 范細 再香樓 興發堂
玩月樓 新再順 馥馨堂 深竹居 裕和 陳宗曆
以上六十名各捐五元共三百元
合茂號 鄭美懷 錦和號 承協興 金源興 如意樓
新成發 以上七名各捐銀三元共二十一元
楊萬和 怡和公司 楊萬豐 南興號 榮隆號 南利號
鄭榮利 合榮源 新合源 吳福記 建春號 怡發號
萬裕興 萬豐隆 林德全 盧寶合 永隆號 袁修明
金發興 執協利 協泰號 萬安號 萬通棧 新裕豐
冠群號 同成發 關豐美 陳春記 王和成 綿興號
振興號 廣和心
以上三十四名各捐銀二元共六十八元
均發號 金恒興 天元號 仁記號 曾事安 同美號
合興隆 恒興號 同善藥房 楊德和 義昌號 張招漢
苑容姑 玉嫁 銀彩 帶好 帶喜
以上十七名各捐銀一元共一十七元

順將蘇六甲中華書報社經募前次水災捐芳名列左
龍道舜捐銀十五元 曾萬昌捐銀六元 源茂號捐銀一元五角
以上三條共捐銀二十二元五角
陳恩福 曾國壽 吳慶豐 陳昌盛 陳美東 黎垂正
符文華 以上七名各捐銀五元共三十五元
龍興桂 龍瑞光 龍歷雙
以上三名各捐銀三元共九元
曾國水 林安瑛 建春號 陳蓉卿 永盛興 源隆號
林武院 萬順號 謙興號 建源號 振興號 萬榮號
林金沙 同成發 楊益隆 有豐順 曾源春 曾振成
張順吉 豐益號 鄭富田 吳閒秋 廣恒盛 生和號
生昌號 廣安祥 悅來號 和珍號 廣和生 生隆興
深竹居 錦綸號 廣生號 廣祥和 龍興鉢 隱名氏
以上三十六名各捐銀二元共七十二元
吳振勁 洪英豪 承萬瑞隆 留景祐 承協興 恒美號
陳炳坤 陳可圈 蘇瑞堂 王仁發 王和成 和春號
王本令 春泰號 僧隱四 開順號 陳鈔 蕭志爾
以上一十八名各捐一元共一十八元
兩共收來叻銀九百七十七元五角正
一對十月三十一號買滙豐銀行滙票一紙港銀一千元託叻胡總領事轉寄廣肇救災公所收領實去銀七百四十五元 尚存叻銀二百三十二元五角交與余光源君收存待再徵集成數合滙

中華民國三年十一月廿一號 蘇六甲中華商會啟 山

承項聲明 ○啟者濟仔埃門牌三十五號吳盛號柴工匠生理前係周成娘所創今因與盛號周成娘欲回唐山願將與盛號店底傢私等物承與萬順合陳聚玉徐阿儉承受與盛號周成娘如有與街前諸號來往揭借等情期限一禮拜內到來理會如過期乃係自俠與承頂人萬順合陳聚玉徐阿儉無干先此聲明以免後論此佈

甲寅年十月初四日 承頂人萬順合 陳聚玉 徐阿儉 披露 卅

梟署經歷司通佈 ○特此通知西一千九百一十三年本坡梟署第二十號之傳訊票關於已故陳金鑑產業之案原告陳貫水陳貫華被告陳家樸陳武烈陳超颷及陳貫良 按照梟署之命因據某某所稱伊係已故陳金鑑之寡婦陳於一千八百九十二年卑不哇里月廿七號身故等情 今據諸婦所請則其合例之代表人自己或其狀師等須於一千九百一十四年利邁末月十二號或於是日以前到來本經歷司案前呈遞陳請之矢誓紙以憑核辦如不依期前來陳請即定不能享受此項之利益茲本經歷司定於一千九百一十四年利邁末月廿二號上午十一點鐘在本坡梟署內聽訊此事并將諸人所請之件判斷特此佈知

一千九百一十四年赵民末月十一號 新嘉坡梟署經歷司怡堂呂打抜呑佈告 卅

介紹良醫

沈照容先生脈理精深醫學純博內外科皆擅其長兼精花柳雜症鄙人素所知悉每有請到先生醫治者無不藥到回春特此登報爲抱恙者介紹 先生寓吊橋頭晉源禾店內謹此佈聞

甲寅年十月初三日 萬成順號內 晉源公司內 盧子惟 陳子櫻 同啟 卅

吉屋招稅 ○敝啟者敝在叻傳立實得力門牌一十四號厝一間係老福宮口萬山樓舊址如有合意欲租者祈移玉到小坡美芝律門牌一百七十二號敝號內面商可也

甲寅年十月廿四日 金成春告白

白

此乃著名之白馬標委貴杞酒已行銷百餘年之久諸君須知此酒收藏之久及其氣味香美可不嘗

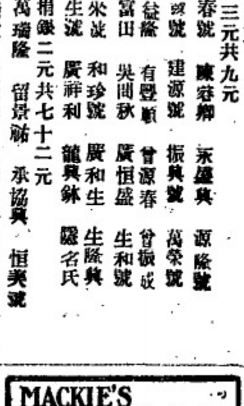

威士基酒

購買他種但買此種飲之可也

馬

英一千九百一十四年七月廿九號

牙南里有限公司謹啟